

# なでしこチアーズ Cheers!

VOL.84



## INFORMATION

病院からのお願い 携帯電話のご使用について

入院患者さん向け  
無料Wi-Fiサービスのご案内

CSプラン(衣類・タオル類・日用品類プラン)  
導入のお知らせ

予約制 院内オンライン面会のご案内

なでしこつぼみ保育園 一時預かり

## DOCTOR'S TALK

【最終回】「わたし」でいられる  
時間をみつけよう

## RECRUITMENT

調理師さん・調理員さん  
病院給食を作るスタッフ募集!

## MEDICAL PARTNERS

にいがたセントラル  
泌尿器科(中央区)

## VISITING THE WORKPLACE

訪問看護ステーション

## スタッフリレーコラム

医芳人 IHOJIN

## CHEERS STORY

### COVER&INTERVIEW

消化器内科  
安住 基



消化にやさしい

桃のシフォンケーキ

定期的な内視鏡検診で  
今も、これからも、健康に――



endoscope camera

CHEERS  
STORY  
VOL.84



## 消化器内科 安住 基 MOTOI AZUMI

日本人の死亡原因でもっとも多い「がん」  
自分では気が付くことが難しい  
消化器のがんを早期発見するために  
定期的な検診が重要となります  
そこで今回は、消化器内科の安住先生から  
肝臓病や胃と大腸の内視鏡検査について  
お話をうかがいました

# 定期的な内視鏡検査で 今も、これからも、健康に――

### 当科の肝臓病診療の 特色と最近の肝臓病

当院消化器内科は、8名の医師  
がそれぞれの得意分野を生かし、  
診察・診療を行っています。

肝臓病に対しては、ラジオ波<sup>しやうは</sup>焼  
灼術<sup>しやくじゆつ</sup>を軸に、肝臓がんを多く治  
療。その件数は毎年発表される手  
術件数の全国ランキングでトップ  
5に入る実力を持ちます。そんな

### 消化器内科とは？

食べ物の通り道である〈消化管〉と、肝臓・胆のう・膵臓の〈肝胆膵〉を扱う診療科。おなか为中心ですが、食べ物が通る口・食道・胃・十二指腸・小腸・大腸・肛門まで、幅広く診察しています。

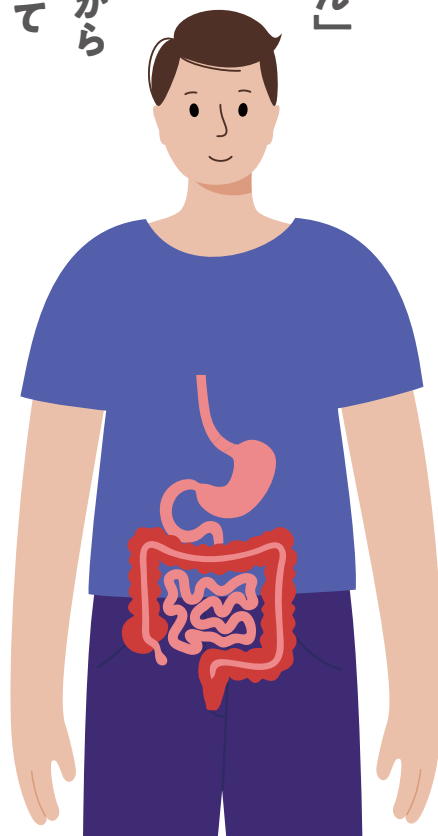

## PROFILE

2010年 愛知医科大学 卒業／医師免許取得  
2019年より済生会新潟病院勤務

### 〈専門分野〉

消化器一般／内視鏡／内科一般／肝臓

### 〈認定資格〉

日本内科学会／総合内科専門医  
日本消化器内視鏡学会／専門医、日本肝臓学会／専門医  
日本消化器病学会／専門医、難病指定医  
小児慢性特定疾病指定医、日本医師会／認定産業医

### 〈所属学会〉

日本内科学会、日本消化器内視鏡学会  
日本消化器病学会、日本肝臓学会

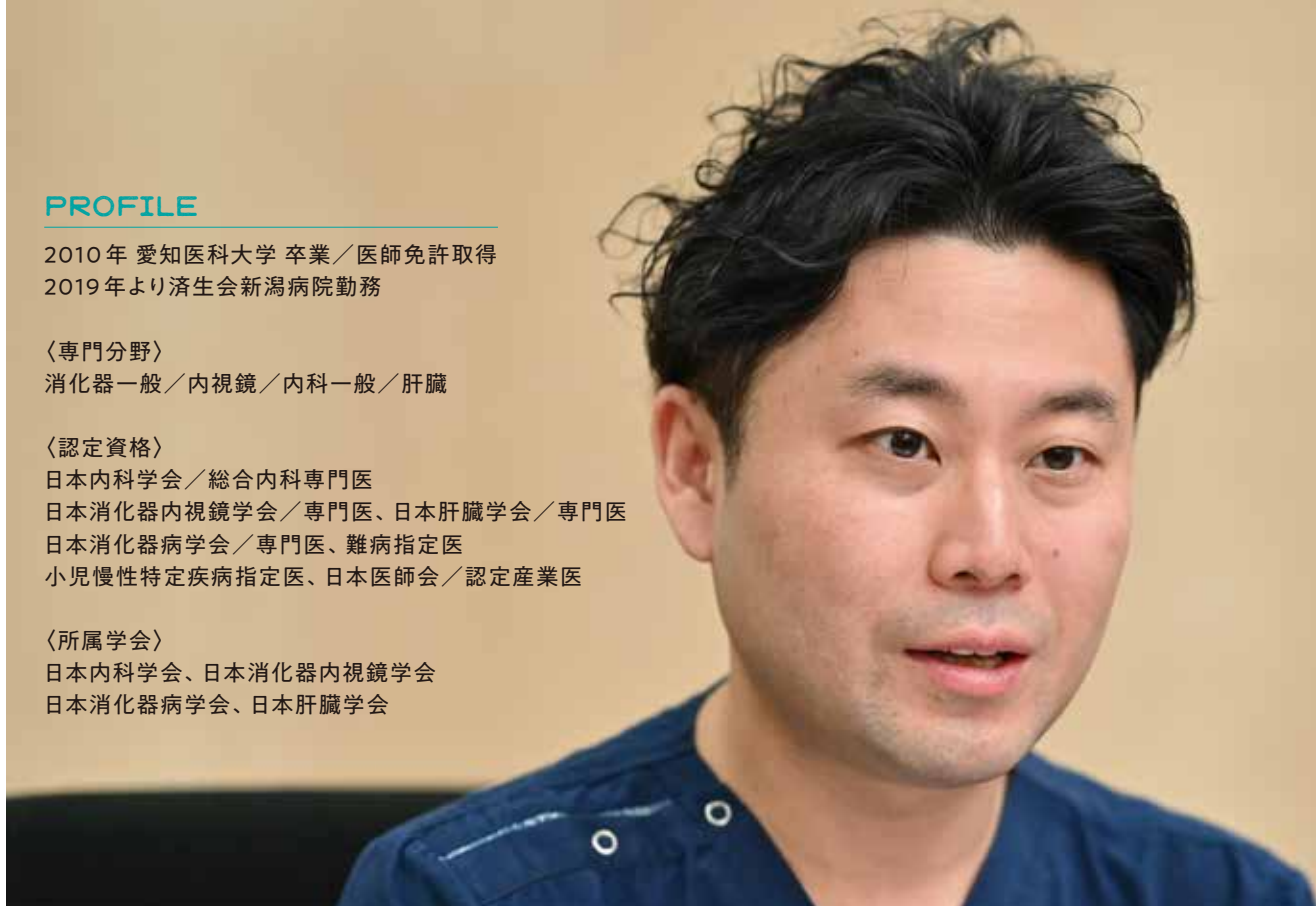

名高い先輩医師たちの背中を追ってきた安住先生。肝臓がんの怖いところは、痛みもなく、いつの間にか体内にがん細胞ができているとだと言います。

「飲酒から起こりやすい肝臓がんですが、男性だけでなく女性の罹患も増加しています。また一切飲酒をしない方の非アルコール性脂肪肝炎（NASH）なども。知らず知らずのうちに肝臓がんになってしまったという症例が多く報告され始めています。やはり早期発見が可能な特定健診での肝機能検査や、人間ドックなどでの腹部エコー検査が、いかに重要か改めて思い知らされます」

## コロナ禍により低下した がん検診の受診率

2020年、新型コロナウイルス感染症の流行が影響し、がん検診の受診率が大幅に減少しました。当院の内視鏡検査数にもその影響は著しく出ており、2019年までは年間9千件ほど行っていたのが、2020年には20%減。かろうじて2021年には8千件弱まで回復したものの、本来の検査数に戻るまでには、まだまだ時間がかかる

だろうと推測されます。

「がん検診を受ける人が減っているということは、多くの人の体内にがん細胞が潜在している可能性が高いということです。本来早期で見つけられたであろうがんを、早期に発見できない現状は非常にもどかしい。新型コロナウイルス感染症を恐れて検診を控えるのではなく、今こそ意識的に検診を受けることをお勧めします」

新潟市では40歳以上に各種「がん検診」の受診券が届けられ、少ない自己負担額で検査を受けることができます。職場で検診を受ける機会のない方も利用できますので、気になる方は新潟市保健所健康増進課にお問い合わせください（5ページ参照）。

## 内視鏡検査とは？

先端にレンズやライトを装備した太さ9mmほどのファイバーを使い、食道・胃・十二指腸・大腸などの内部を観察。ときには治療も行います。当院では口・鼻から入れて食道・胃を観察する「胃カメラ」、肛門から入れて大腸を観察する「大腸カメラ」に加え小腸用、胆石治療用など、特殊内視鏡も複数そろえています。



## 女性のがん死亡率1位 〈大腸がん〉を防ぐために

女性の命を奪う一番の原因として大腸がんが挙げられます(左図)。大腸がん検診による検便の便潜血検査で引っかかってしまった方が受けることの多い大腸カメラですが、恥ずかしいからと検診をためらっている方も多いようです。そのような気持ちですが、検査受診のハードルとなっているのが現状。た

### ● がん死亡数予測(2021年)

(引用元:国立研究開発法人国立がん研究センターがん対策情報センター)

男性		女性	
部位	死亡数(人)	部位	死亡数(人)
肺	52,600	大腸	25,400
大腸	28,500	肺	22,300
胃	27,200	膵臓	19,000

だ、それまでに大腸カメラを受けたことのない人こそ、進行してしまつたがんが発見されやすい傾向があるのです。

「内視鏡の検査を受けて、もしポリープや初期のがんが見つかったも、そのほとんどは検査中に切除することが可能」と安住先生は力を込めます。採取したポリープや組織は病理検査に回され、後日結果説明となります。自分の大腸のライブ映像(―)を見ながらの状態にあるのかを確認することができます。という貴重な機会でもあります。

### できるだけ楽な 内視鏡検査を目指す

「ここ数年で内視鏡カメラの機能性も非常に上がりました。かなりの高画質で胃や腸を確認できるようになっています。胃カメラに関して言えば、人によっては鼻から入れるほうが楽、口から入れるほうが苦しくないという違いもあるので、経鼻・経口のご希望も検査前にご相談ください」と安住医師。不安がつきまとう初めての内視



鏡検査でも医師、看護師がサポートする環境を消化器内科では常に整えています。

「内視鏡検査の際は、いつも患者さんが辛くならないよう声掛けをしています。大腸カメラでは、痛みが少ない挿入法である『軸保持短縮法』を行っていますし、おなかが増らない炭酸ガスを使用しています。検査中でも、看護師が背中をさする、手を握るなどの細やかなサポートで、安心して検査を受けていただくことができます。内視鏡Ⅱ嫌な検査というイメージを取り去るよう、細心の注意を払って取り組んでいます。(嫌な検査)から(定期的)に受けて安心できる検査へ、をモットーに日々診療に当たっています」

新型コロナウイルスの感染が気になる状況が続きますが、内視鏡検査の受診、申し込み方法は以前と変わりません。

待ち合いでは、間をついたで仕切る、患者さん同士が交わらないように動線を変えるなど院内の設備や体制は変更されていますが、検査時間は増えることなく内視鏡検査を受けることができます。

生活の中で、多く制限が課されている今、自分ができる健康管理としてどんなことができるか考え、行動を起こしていきましょう。

今も、これからも、健康であるために—。

(聞き手 松永春香)



# 新潟市の 胃・大腸がん検診について

新潟市以外の方はお住まいの  
各保健課などにお問合せください。

新潟市 HP  
各種がん検診の  
ご案内



がん検診・特定健診  
についての  
ご案内(PDF)



## ● 検診の対象者

40歳以上で下記のいずれかに該当する方

- 新潟市国民健康保険加入者
- 新潟県後期高齢者医療制度加入者
- 生活保護受給者等
- 職場や被扶養者向けのがん検診の機会がない方



※職場等で検診の機会がある方は、該当の新潟市がん検診は受診できません。

※検診する部位の疾患で治療中、経過観察中、または自覚症状がある場合は受診できません。

## ● 受診日に必要な持ち物

- 該当年度の受診表
- 健康保険証
- 自己負担金(金額は受診表に記載)
- 個人記録表(胃・肺がんの集団検診を受ける方のみ)

- 新潟市国民健康保険に加入している方は、下記の自己負担額の半額になります。

		 胃がん検診(集団)	 胃がん検診(施設)	 大腸がん検診
検査内容		バリウム検査	バリウム検査 または内視鏡	便潜血検査
対象		40歳以上	40・45・50歳以上 (内視鏡検査は50歳以上の 場合、偶数年齢が対象)	40歳以上
自己 負担額	40歳	無料	無料	無料
	41～59歳	1,000円	2,000円	1,000円
	60～69歳	1,000円	1,000円	1,000円
	70歳以上	無料	無料	無料

※対象年齢は、すべて年度年齢(2022年3月31日現在の満年齢)

消化にやさしい

## 桃のシフォンケーキ

消化管の手術後は、消化にやさしいお菓子がおすすめ。洋菓子は、バターが多く使われているものや甘みの強いものが多いのですが、今回は洋菓子の中でも甘さ控えめでさっくりと軽い、シフォンケーキをご紹介します。おやつの時間やひな祭りのデザートにいかがでしょうか。

● 栄養価 (1人分 1/6切)  
 エネルギー 181.5kcal / たんぱく質 6g /  
 脂質 8g / 炭水化物 21g



こちらのQRコードから「クックパッド」に公開しているレシピに飛びます。スマホやタブレットを使ってキッチンでどうぞ。

スライスした白桃の缶詰や水切りヨーグルトを添えて



# Peach Chiffon Cake

### ● 材料 (17cm型 1ホール分)

- 薄力粉…………… 80g
  - 卵…………… 4個
  - グラニュー糖 …… 40g
  - サラダ油 …… 30cc
  - 無糖ヨーグルト …… 50cc
  - a { 白桃の缶詰 …… 桃1個
  - 缶詰のシロップ …… 大さじ2
  - b { 白桃の缶詰 …… 1個 (刻む)
  - 粉砂糖 (飾り用) …… 適量
  - ミント (飾り用) …… 適量
- ※今回は紙製シフォンケーキ焼型を使用しています。

### ● 作り方

- ① 卵は冷蔵庫でよく冷やしておく。2つのボウルに卵黄と卵白を分ける。卵黄のボウルにグラニュー糖を半分入れ、泡立て器で白っぽくなるまで混ぜ、サラダ油を少しずつ加えてもったりするまで混ぜる
- ② aをミキサーにかけ120ccになるように調整し、①に少しずつ加えて混ぜ、ふるった小麦粉を入れてさらに混ぜる
- ③ 卵白のボウルでメレンゲを作る。大きい白い泡が出るまで泡立てたら、残りのグラニュー糖を2～3回に分けて入れ、ツノが立つまでしっかりと泡立てる
- ④ ①にメレンゲの1/3を入れて軽く混ぜる。残りのメレンゲを2回に分けて足し、ゴムべらでさっくりと混ぜ、bを加え混ぜる
- ⑤ ケーキ型に生地を高い位置から流し入れ、型を1回たたいて気泡を抜く。160度に予熱したオーブンで35～45分焼く
- ⑥ 竹串を刺し、生地がつかずに中まで火が通っているか確認する。加熱後、すぐに型を逆さにして冷ます。型から外し、お好みで粉砂糖を振りかける



*meringue whip!*



水を入れたボトルを利用すると便利

### 消化にやさしい食生活 POINT

- 1 油を多く使用した食品を摂りすぎない
- 2 硬い繊維質の多い食品を控えめにする
- 3 塩味や甘みの強い物、香辛料を控える
- 4 食べ過ぎを避ける
- 5 よく噛んでゆっくりと食べる

## 病院からのお願い



### 携帯電話のご使用について

**近**年の携帯電話及び医療機器の機能向上により一定基準の安全性が確認されたこと、また利用される方々の利便性の向上から、院内での携帯電話・スマートフォン等の使用を以下のように運用いたしております。

今一度ルールをご確認いただき、マナーを守ったご使用へのご協力ご理解をお願いいたします。

使用可能エリアであっても、周囲への影響が大きいと判断した場合には、声かけをさせていただくことがありますので、ご理解の程、宜しくお願いします。



マナーモードに設定しましょう

カメラ機能の使用はご遠慮ください

大声や長電話は周囲の迷惑となります

歩きながらのご使用はご遠慮ください

### 使用禁止エリア・使用可能エリアについて

1



#### 通話・メール禁止エリア

全ての使用をご遠慮ください

手術室／集中治療室／新生児室／各種検査室／全ての診察室／全ての処置室／エレベーター内

2



#### 通話禁止エリア

メール・WEB閲覧はできます

外来点滴治療室／人工透析室／外来待合フロア(待合椅子)／病室(多床室)

3



#### 使用可能エリア

通話・メール・WEB閲覧ができます

左記(1・2)以外の場所  
※混雑した場所での使用はご遠慮ください。

入院患者さん向け

## 無料 Wi-Fi サービスのご案内

**当**

院では、**入院患者さんが無料で利用できる院内 Wi-Fi サービス**を提供しております。お手持ちの無線LAN機能を持つパソコン・スマートフォン・携帯電話・タブレット等で簡単にインターネットをご利用いただけます。接続するためのSSID・パスワードは、デイルーム等に掲示していますので、そちらをご確認ください。



使用  
エリア

各入院病棟／人工腎臓透析室(2階)／休憩室オアシス(B棟2階)／A棟7階

※場所によっては繋がりにくい場合があります。あらかじめご了承ください。※接続方法に関する個別の相談はお受けできかねますのでご了承ください。  
※ご利用に際し、自己の責任において、他の方の迷惑にならないようにご利用ください。





● 総務課 管財係  
さとう まさや  
**佐藤 正也**さん

次号は!

地域医療連携室  
**大澤 希美代**さん

明るい人柄・仕事に対する熱い姿勢が、とても素敵な方です。医療連携協力機関マップ更新の際には、校正確認作業から納品まで大変お世話になりました。これからもよろしくお願ひします。

## おうち時間を充実させる

**私** は今年の夏頃から「ウクレレ」を始めました。きっかけは大学時代の友人から、自宅でも楽しめる方法として紹介されたからです。新型コロナウイルスの感染症対策を目的に、以前より自宅で過ごす機会が増えました。そうした中で、おうち時間をより充実させたいという思いから「ウクレレ」を始めました。

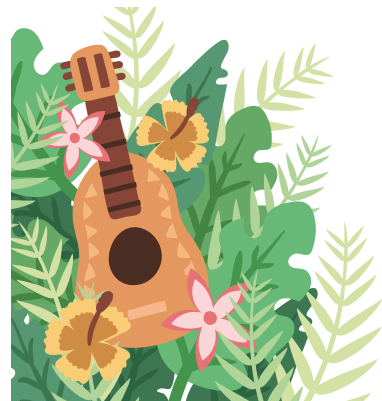

始める前は、楽器の演奏は自分にとって難しいのではないかと思ひ込んでいました。しかし初心者でも簡単に弾くことが出来たため、身構える必要は無かったと思ひました。今では「演奏して歌うことの楽しさ」に触れることができ、始めて本当に良かったと感じています。

新型コロナウイルス終息の先行きが見えない中、おうち時間をより充実させる方法として、ウクレレを始めてみてはいかがでしょうか?

## DOCTOR'S TALK

見つけよう  
（最終回）

いられる時間を

「わたし」で

公認心理師  
赤塚 なつみ



**私** たちは社会生活の中でいくつもの役割を演じており、それを自然に使い分けています。それは、会社員であること、親であること、子であることなどさまざまです。しかし親という役割であれば、子育てなどある問題に力を注がなくてはいけないときに「親と子」という役割関係以外が見えなくなって行き詰まってしまうことがあります。前回のお話のように心身が緊張し、余裕がない状態でしょう。この先も投げ出さずに「親と子」を続けていくためには、疲れ切ってしまう前にそこから少し離れて心と体を緩める時間が必要です。

あなたは「わたし」でいられる時間をお持ちですか。何の役割でもない「わたし」の心や体が素直に心地よいと感じる時間はあるでしょうか。ゆっくりお風呂につかったり、自分のペースで体を動かしたり、ペットに触れたりといったことでは、心地よい体の感覚を味わえると思ひます。また、楽しめる趣味に取り組んだり、友人と気兼ねなくおしゃべりしたりすることは、心のエネルギーを補充してくれるはず。こうして背負っている役割や直面している問題に巻き込まれていない「わたし」を実感して、また日常に戻っていけるのです。



### カウンセリングを利用するには

当院では公認心理師による「カウンセリング」を行っております。

対象	費用
入院患者さんとそのご家族	無料
外来通院中の患者さん	1回目無料(以降2,200円)

**注意事項** **完全予約制** (主治医からの予約が必要です)





## CSプラン(衣類・タオル類・日用品類プラン)導入のお知らせ

この度、患者さん・ご家族の皆さんの利便性向上や、院内感染予防等を目的とした『CSプラン』を、**2月1日(火)より導入いたしました。**

CSプランは、入院時に必要となる衣類・タオル類・日用品を、日額定額制のレンタルにてご利用いただけるサービスです。

導入にともない、**当院にて提供している病衣の貸し出しは1月31日(月)をもちまして終了いたしました。**

皆様にはご負担をおかけいたしますが、ご理解とご協力のほどよろしくお願いいたします。

CSプラン詳細およびお申込み方法につきましては、当院1階「CSセット受付ブース(右図参照)」にお立ち寄りいただくか、下記運営管理業者までお問い合わせください。

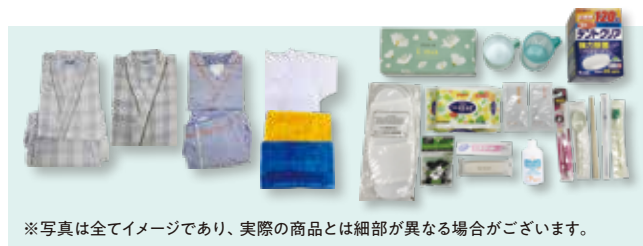

※写真は全てイメージであり、実際の商品とは細部が異なる場合がございます。

### CSセット受付ブース

対応時間/月~金曜日 8:45 ~ 16:15

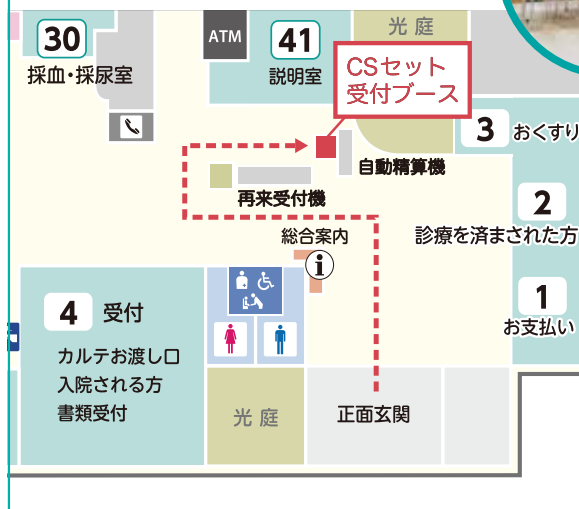

### お問い合わせ

(運営管理業者) 株式会社 エラン

松本本社: 〒390-0826 長野県松本市出川町15-12

☎0120-919-821 (9:00 ~ 21:00 土・日・祝日を除く)

## 予約制 院内オンライン面会のご案内

### 当院にお越しいただき、画面越しでの面会となります

当院では新型コロナウイルス感染症拡大を防ぐため面会禁止としておりますが、「院内」にお越しいただいた「オンライン面会」を行っております。通話に必要な器材、無料通話アプリ等は院内でご用意し、入院患者さんとビデオ通話を通じた面会ができるサービスとなっております。ご希望の方は下記連絡先までお問い合わせください。

#### 面会時間について

土日祝日を除く  
平日 13:00 ~ 14:00  
1回の面会時間 15分間

#### ご予約方法

- 予約受付時間内に下記電話番号まで「オンライン面会希望」とご予約ください。
- その際、入院患者さんの氏名、希望日時、ご家族様のお名前、来院人数などを確認させていただきます。  
※ご予約は面会ご希望日の前日までとなります。  
※1日の予約枠には限りがございますので、ご希望の日時に沿えない場合もあります。

#### 注意事項

- ご利用は入院患者さんのご家族のみとさせていただきます。
- 多くの方のご利用が見込まれます。ご利用は週に1回程度までとさせていただきます。
- 急な容態変化などによっては当日面会を行えない場合があります。ご了承ください。
- 来院時、1F患者説明室にて「オンライン面会に来ました」とお伝えください。係りの者のご案内します。

#### オンライン面会予約電話番号

☎025-233-6161 (予約時間: 平日 10:00~15:00)



調理師さん・調理員さん

## 病院給食を作るスタッフ募集!



当

院の病院給食は、直営運営により当院職員が患者さんの給食を作っています。

厨房内での業務となり、患者さんとの接触はありません。治療食や介護食に興味のある方、病院の近くにお住まいの方など、ぜひお気軽にお問い合わせください。

あなたも済生会新潟病院スタッフの一員になりませんか?

### 募集要項

- 業務内容 調理、盛り付け、配膳、材料仕込み等
- 勤務時間 5:00 ~ 13:30 / 9:00 ~ 18:00
- 休日 週休2日シフト制(休日指定も応相談)
- 給与 時給859円~1,200円(他、早出手当あり)  
※当院規定に基づき経験年数等を考慮して決定
- 待遇 昇給年1回、賞与年2回、社会保険完備、有給、退職金・夏休み(3年以上勤務/規定有)、院内売店割引、健康診断・提携企業商品割引、各種慶弔見舞金、住宅・扶養・通勤・早出・超過勤務手当、ユニフォーム・シューズ支給

### お問い合わせ

- 人事課(採用担当)

☎025-233-6161

- 詳細はこちらからもご覧になれます。



● 多様な保育のサポート ●

なでしこつぼみ保育園

## 一時預かり

病院受診・単発的なお仕事、リフレッシュなどにご利用ください。



まずはお気軽にお電話を!

☎ 025-365-2434

※詳しい内容は新潟市ホームページ、又は当保育園までお電話ください。

毎月の第3木曜日は

## お客様感謝 DAY

コーヒー(レギュラーサイズ)

ホット

アイス

本体価格 ¥250 が

¥100

● 店内で

¥110(税込)

● お持ち帰り

¥108(税込)

B棟2F カフェコア

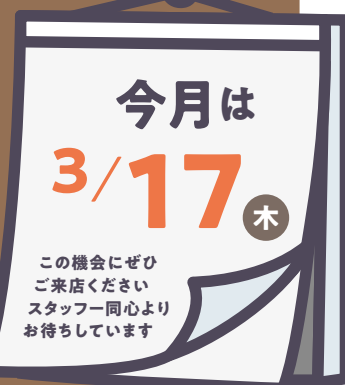

今月は

3/17 木

この機会にぜひ  
ご来店ください  
スタッフ一同心より  
お待ちしております

CAFE CORE

Cafe & Library

MARUZEN

登録医  
訪問

泌尿器科  
にいがたセントラル

泌尿器科

中央区

泌

泌尿器科疾患専門のクリニックとして、新潟市中央区上所に2021年3月に開院いたしました。

増え続ける高齢者の排尿管理から泌尿器科領域の腫瘍(前立腺がん検診とホルモン治療、膀胱がん検診)、尿路結石フォロームで、幅広く地域の皆様に貢献することをモットーに、活気のあるクリニックを心掛けております。



周囲は水の都を感じる色彩を基調とした静かな住宅地に囲まれており、大手食料品スーパーの2階にてテナント診療しております。大駐車場あり、エレベーター完備したバリアフリー構造で、施設入所の寝たきり高齢者の尿道カテーテル交換も引き受けております。レントゲン・エコー・膀胱鏡・簡易採血・検尿など、泌尿器科プライマリー診断治療に対応できる設備を有する泌尿器科オフィスです。

新潟市内の病院とスムーズで密な病診連携の確立をめざしながら、明るく笑顔をもって、患者さまに寄り添いお悩みをお聞きいたします。小さなおしっこのお悩みでも何でも、お気軽にご相談ください。



医師名	金子 公亮(かねこ まさあき)先生						
住所	〒950-0994 新潟市中央区上所3-10-65 マルシェコートA2階						
電話	025-282-7595						
診療時間	月	火	水	木	金	土	日祝
9:00 ~ 12:30	-	●	●	●	●	●	-
15:00 ~ 17:30	-	●	●	●	●	●	-

※受け付けは診療時間の30分前までとなります。



連携医療機関(登録医・病院)からのご紹介・ご予約について

当院の**地域医療連携室**までご連絡ください。

TEL.025-233-6182(直通) FAX.025-231-5763

※平日8:30~17:00(土・日・祝日を除きます)

※患者さんからの予約はお取りしておりませんのでご了承ください。

**私** たち訪問看護ステーションでは、看護スタッフ8名、事務員1名の計9名で日々業務を行っています。

訪問看護を頼みたいけど、具体的に何を頼んでも、いかわからない等、迷ったら、とにかくお気軽にご相談ください。

「病気や心身の障害があっても住み慣れた家で暮らしたい」「人生の最期を自宅で迎えたい」と望まれる方、そして乳幼児から高齢者まで主治医が訪問看護の必要を求めた全

ての方が受けられます。

詳しくは、受診している医療機関や、かかりつけ医へ相談をするほかに当院をはじめ、各病院の「地域連携福祉センター」や「担当ケアマネージャー」へご相談ください。病院内外が多職種や関係者と連携しながら、ご利用者様が安心して療養生活が送れるように支援していきます。

私たちスタッフ一同が地域と共に、保健・医療・福祉の充実を目指しています。

(副看護師長 相田 良子)

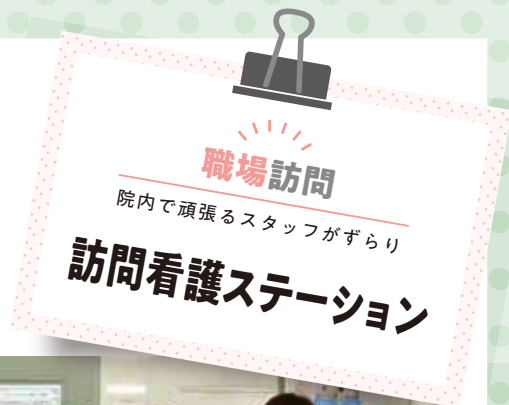



こころ躍る  
毎日を。

ただ今「新型コロナウイルス感染拡大防止」のため、チラシ・イベント等の予定を変更させていただいております。  
詳しくは店内ポスター・ホームページ等でご確認ください。

## 毎週火曜日は火曜特売!!

毎月9・19・29日は



お支払いで、さらに**5%OFF!!**

アピタは毎月9・19・29日、UCSカード・majica会員さま5%OFF。  
衣料品・食料品・暮らしの品が5%OFFとなります。※一部商品を除きます。  
※ジャックス・セディナ発行のマジカドンペンカードは除外となります。



電子マネー公式アプリ  
**majica アプリ**  
ユニバー マジカ  
UNY majica がより便利に!

- 「majica アプリ」便利でおトクな活用!
- ① majica の情報確認がすぐできる!
  - ② 登録会員限定クーポンがご利用できる!
  - ③ お得なキャンペーンに応募できる!
  - ④ majica 紛失時も安心!



※詳しくは店内ポスター、ガイドブック等でご確認ください。



**アピタ新潟西店** 電話 **025-201-1711** 新潟市西区小新5丁目7番21号

新潟市病児・病後児保育事業

### 病児保育室さいせいかい

受付 ☎025-365-2432

(平日 7:30~18:30)

詳しくは  で

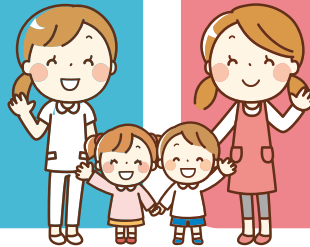

事業所内保育所

### なでしこつぼみ保育園

お問合せ ☎025-365-2434

(平日 7:30~21:00)

随時、見学を受け付けております

### 広告募集中

毎月1日発行、発行部数 5,000 部の本誌「なでしこ Cheers!」に広告を掲載しませんか? 院内だけでなくウエルシア薬局様・アピタ新潟西店様にも設置しています。  
当院 総務課までお気軽にお問い合わせください。

医療連携機関マップ  
<http://saiseikaidaini-renkei.jp>



病院ホームページ  
<http://www.ngt.saiseikai.or.jp>



当院 HP よりバックナンバーもご覧いただけます。

地域医療支援病院 臨床研修病院 災害拠点病院 赤ちゃんにやさしい病院

# 社会福祉法人 恩賜財団 済生会 済生会新潟病院

〒950-1104 新潟県新潟市西区寺地 280-7 TEL.025-233-6161(代) FAX.025-233-8880

こちらも  
注目



「済生会新潟病院」の facebook 好評稼働中!