

なでしこチアーズ

# Cheers!

VOL.79



## CHEERS STORY

COVER&INTERVIEW

済生会新潟  
訪問看護  
ステーション

所長  
中田 恵美  
副看護師長  
相田 良子  
看護師  
藤田 絵理  
三浦 かおり

# 今こそ知っておきたい 訪問看護のある暮らし

スタッフリレーコラム

医芳人 IHOJIN



今月のわんふわーど  
動脈硬化予防  
長芋でふ〜んわり  
きのこの  
スフレ



## REPORT

「医療安全講演会」心理的安全性とは／トリアージ研修

## INFORMATION

無料低額診療事業のご案内／【最終回】SDGsと済生会／なでしこつぼみ保育園イベント情報

## MEDICAL PARTNERS

西新潟なかむら眼科(西区)

## VISITING THE WORKPLACE

栄養科





所長

中田 恵美

MEGUMI NAKATA

この移動車で  
ご自宅までうかがいます



CHEERS  
STORY  
VOL.79



済生会新潟  
訪問看護  
ステーション

# 今こそ知っておきたい 訪問看護のある暮らし

高齢化社会、そしてコロナ禍を受け  
自宅での療養生活を希望する人が増加している昨今。  
安心して自宅療養生活を送るには  
訪問看護は欠かせなくなってきています。  
〈訪問看護〉とはどのようなサービスなのか、  
現場で働く看護師4名にお話をうかがいました。

## 訪問看護とは？

ご本人やご家族が、住み慣れた自宅で安心して生活できるように支援をする看護のこと。病気や心身の障がいのために、療養生活の支援を必要とする方や、終末期ケアを必要とする方、そして乳幼児からご高齢者まで、主治医が訪問看護の必要を認めた全ての方が受けられます。  
済生会における訪問看護の歴史は、大正13年に東京で済生会巡回看護事業を行ったのが始まりです。医療で『生を濟す』、その済生会の精神を引き継ぎ、当院では1999年から開始しました。

夫婦共に高齢なので退院後がとても不安…

ケアが必要な赤ちゃんとの新生活、うまくできる？

一人暮らしの高齢の親が心配…

…など、ご相談ください

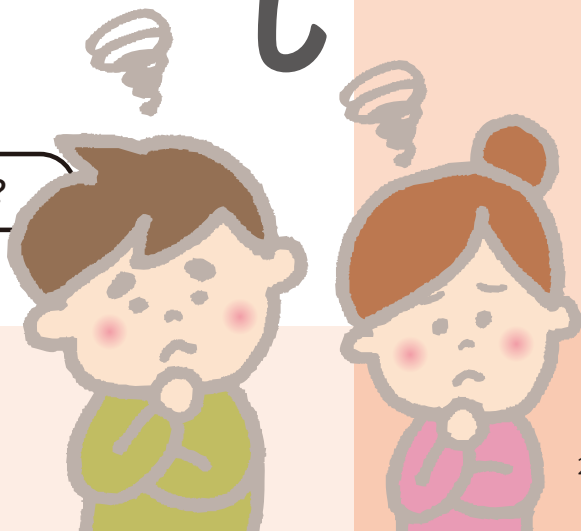



看護師

## 三浦 かおり

KAORI MIURA

看護師

## 藤田 絵理

ERI FUJITA

副看護師長

## 相田 良子

RYOKO AIDA

### 訪問看護 理念

- 「私たちは、利用する方々の権利を尊重し、信頼関係を大切にします」
- 「私たちは、医療人としての自覚を持ち、質の高い医療を提供します」
- 「私たちは、地域と共に、保健、医療、福祉の充実を目指します」

—訪問看護で受けられる看護内容について教えてください

**藤田** 利用者さんにとって必要な状態に合わせ、ご自宅での看護とリハビリテーション治療の継続を提供します。病気や障がいでもカテーテル※が必要な方、痰たんの吸引、人工呼吸器・在宅酸素療法、褥瘡じよくそう（床ずれ）・ストーマ（人工肛門）の管理といったケア、服薬の管理などが挙げられます。またデイサービスに通えない方へのシャワー浴補助、浴槽をまたぐことが困難な場合の入浴介助といった清潔支援も行います。

※体内に挿入して、検査や治療などを行うための柔らかく細い管のこと

### 安心して過ごせる「在宅療養」という選択肢

- 中田** 訪問看護はケアの提供場所が病院ではなく在宅になること。主治医の指示の元、病状の管理として具合を診て必要な医療処置や看護を行います。残された時間を幸せに過ごすための医療、ターミナルケア（終末期医療）の場合もあります。
- 相田** ご高齢の利用者さんが多いのですが、低体重で生まれ発育に心配のある赤ちゃんなど、医師の判断により乳幼児から利用することができます。日々の不安や苦勞を取り除けるように私たちがサポートしています。
- 訪問時の看護対応の内容は？
- 中田** 訪問看護に携わる看護師は全8名。利用者さん1名に対し看護師2、3名で対応します。エリアごとに担当を分けるなど、効率よく巡回できるよう心掛けています。
- 三浦** 病棟勤務から訪問看護に異動したばかりですが、ご自宅にうかがうことで、その方の生活環境や家族の様子を知ることができ、院内でのケア以上に寄り添って看護ができていくように感じます。ゆっくりお話することで、小さな変化にも気が付くことができます。

おうちで快適

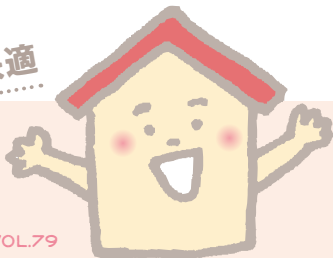

こんにちは～

## 日々の不安を解消できる 身近な相談相手

—— やりがいを感じる瞬間は？

**藤田** 病棟勤務だった頃に、この患者さんは退院後どうなるのだろうかと心配になる状況が多々ありまして。すぐ再入院される方もおられ、ご自宅での過ごし方に何か問題があるのではと気になっていました。訪問看護は利用者さんと一対一で、ゆっくりと話ができて信頼関係を築きやすいことと、ご家族からお困り事を具体的ににお聞きできるのも良いと思います。

**中田** 利用者さんとのやりとりで「安心した」「相談できる相手がいる」と頑張れる」と温かい言葉をいただき『心の支えになれているんだな』と実感できて、励みになっています。

**相田** 病棟勤務時代、その人がその人らしく過ごせるために、訪問看護で患者さんに対し何かできるのではないかと感じていました。(人)が大好きな私にとってピッタリな仕事だと感じており、利用者さん

の笑顔を見られることが何よりもうれし

いです。

とある

### 訪問看護 一日のスケジュール

- 8:30 ミーティング(訪問看護師全員で打ち合わせ)
  - 前日の内容、緊急対応、連絡事項などの申し送り
  - 訪問予定の調整。サービス担当者会議や研修などの予定を確認
- 9:00 訪問準備
  - 訪問内容に合わせて準備をする
- 9:15 午前の訪問に出発(1~3件)
  - 主治医やケアマネジャーをはじめ、多職種の方との報告・連絡・相談
- 12:15 訪問看護ステーションに戻る
  - ステーションへ戻り、手洗いをし午前中の記録を付ける
- 12:30 休憩
  - スタッフ同士で昼食。今は黙食を心がけています
- 13:30 午後の訪問に出発(1~3件)
- 16:30 訪問看護ステーションに戻る
  - 記録や毎月の看護計画書・報告書の作成
- 16:50 当直当番スタッフへの申し送り
  - 変化があった利用者さんについて報告
- 17:00 勤務終了



**三浦** 当院での病棟勤務だった時に入院されていた患者さんが退院後、訪問看護を利用されることもあり、在宅の場で再会したことがありました。その時、病棟とご自宅との姿の違いに驚きました。院内では知り得ないことに気付くことができるのも訪問看護ならでは。

「あなたの元気な声が聞けてうれしい」と言っていただけのも、やりがいにつながっています。

## 多職種連携で 希望や思いに寄り添う

—— 訪問看護を利用するには？

**相田** 退院を目前に「自宅での生活に自信がない」「自宅で必要な処置をしつかり行えるだろうか」と不安を抱える場合が多くあります。そんな時、訪問看護の制度をご活用ください。状況に合わせて安心して在宅生活を送っていただけます。主治医と往診医、そして私たち訪問看護師、ケア

マネージャー共々、ご家族と丁寧に話し合い、サポート体制を整えます。

**中田** 費用は介護保険・医療保険によって異なりますが、週一回のご利用で月4千円〜となります(介護保険一割負担の場合)。また緊急時に備え24時間、連絡や緊急訪問が行える体制を整えております。詳しくは当院「地域連携福祉センター」や担当のケアマネジャー、地域包括支援センターへご相談ください。

—— 読者の皆さんへ伝えたい事は？

**中田** 訪問看護は(看護)という文字から「医療処置がないと利用できないのではないか」「入院してからの利用できないのではないか」と思われがちですが、病状の相談という形からご利用いただくこともできます。私たちの移動車を見かけたら、お気軽にお声掛けください。医療的ケアが必要なお子さんをお持ちのご家族もぜひご相談ください。この春から新体制となり、より地域の皆さんが安心して自分らしく生活が送れるように、スタッフ一同力を合わせ、皆さまとともに歩み続けていきたいと思っております。

(聞き手 松永春香)

赤ちゃんからご高齢の方まで利用できる

# 済生会新潟訪問看護ステーション ご利用の流れ

++ 私たちがお手伝いします ++



訪問看護を利用したいという方へ、済生会新潟訪問看護ステーションの利用法をご紹介します。

## 利用方法

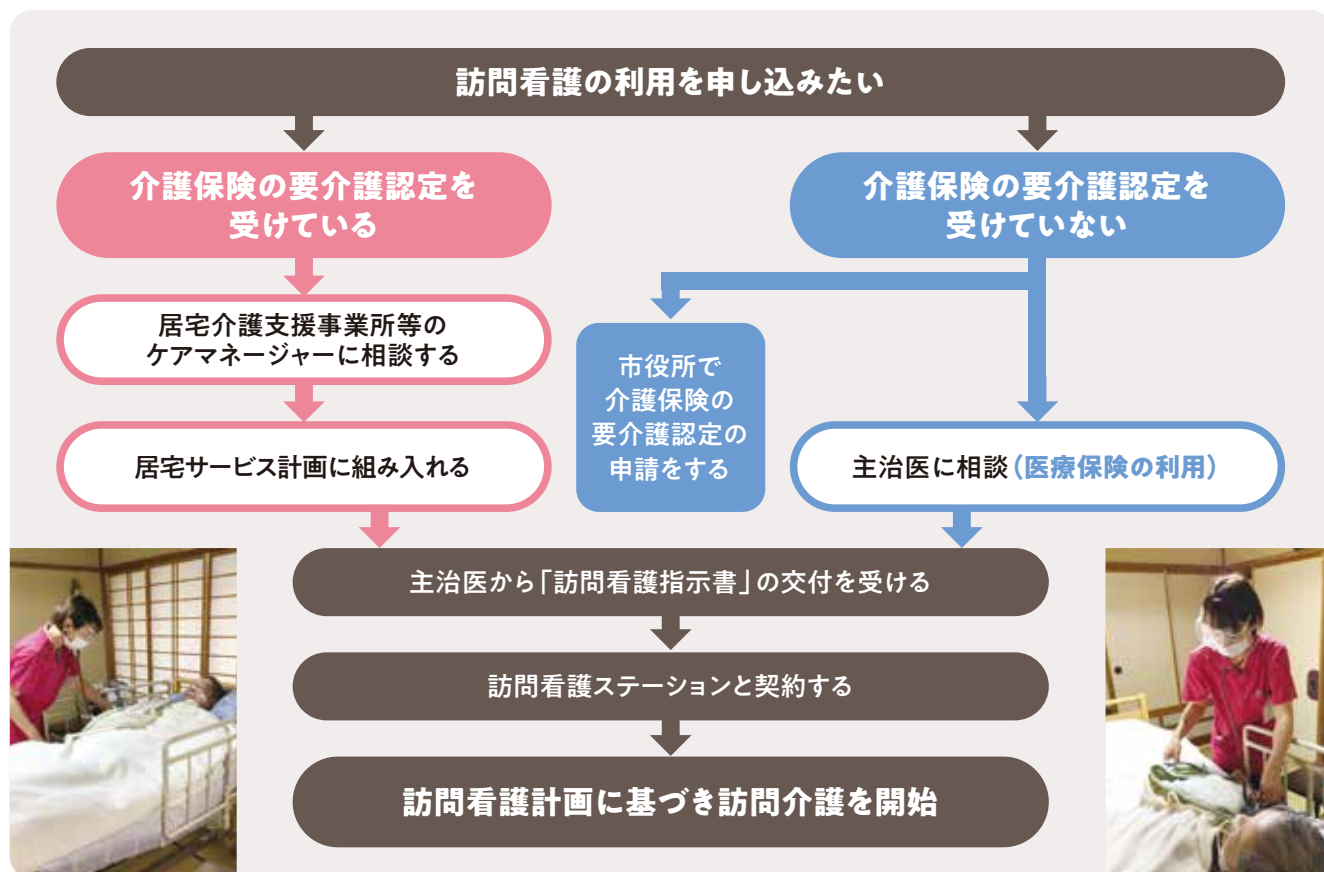

## 主なサービス内容

- 病状、全身状態の観察
- 療養上のお世話 (排泄、清潔の援助など)
- 医療処置 (カテーテルの管理、医療機器の管理など)
- 床ずれの予防の処置
- リハビリテーション
- ご家族の介護相談、指導
- 終末期の看護
- 認知症の看護 など

## 済生会新潟訪問看護ステーションについて

場所	済生会新潟病院B棟2階 地域連携福祉センター内
利用時間	月～金 8:30～17:00 (土日祝、年末年始、当院閉院日を除く)
連絡先	☎025-234-5111
FAX	025-234-5112



訪問看護ステーションにてパンフレットをご用意しております。お声がけください。

Medical  
**レシピ**  
 今月のわんふれーと

栄養科監修 / 山本 渚(管理栄養士)  
 石川 真子(調理師)  
 撮影 / 桑原 隆行(creaBOX)

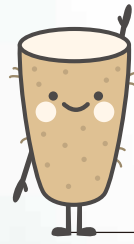

動脈硬化予防 /  
**長芋でふ〜んわり  
 きのこのこのスフレ**

メレンゲのかわりに長芋でかんたん

高血圧やLDL(悪玉)コレステロール値が高いと、動脈硬化の原因になります。高血圧には減塩も大切ですが、余分な塩分を排出してくれる働きを持つカリウムを積極的に摂ると良いでしょう。また食物繊維を多く含む食品は、血中のコレステロール値を下げる効果があります。今回はカリウムの多い長芋と、食物繊維の多いきのこを使用したスフレを紹介します。

● 栄養価 (1人分)  
 エネルギー 100kcal / たんぱく質 4.9g / 脂質 6.8g / 炭水化物 5.7g / カリウム 351mg / 食物繊維 1.5g / 食塩 0.9g



こちらのQRコードから「クックパッド」に公開しているレシピに飛びます。スマホやタブレットを使ってキッチンでどうぞ。

# soufflé

● 材料 (4人分)

- 長芋(すりおろす) …… 100g
- 卵 …… 1/2個
- しょうゆ …… 小さじ2
- まいたけ(ほぐす) …… 1/2パック
- しめじ(ほぐす) …… 1/2パック
- ベーコン(スライス) …… 2枚
- バター …… 6g
- a { 味噌 …… 小さじ1/2
- みりん …… 小さじ1/2
- しょうゆ …… 小さじ1/2
- 粉チーズ・青のり …… 少々



● 作り方

- ① ほぐしたまいたけ・しめじ・ベーコンをバターで炒める。  
火が通ったらaの調味料で味付けをする
- ② すりおろした長芋に卵としょうゆを加えよく混ぜ合わせる
- ③ 耐熱容器に①を入れたら②のをせ、粉チーズをかける
- ④ オーブントースターで5～10分加熱し、焦げ目がついたら取り出し、青のりをかける(熱いので注意!)

**point** 長芋の味付けが薄味なので、きのこにしっかり味をつけています。混ぜながらお召し上がりください♪

「スフレ」とはフランス語で「膨らむ」という意味。本来は卵白を泡立てたメレンゲを使用した洋菓子として知られますが、今回は長芋で代用した一品。簡単にふわふわな食感が作れます。





皆様からいただいたご意見の中から「患者の声(アドボカシー)相談室」より  
お礼の言葉をご紹介します

ワクチン接種会場スタッフへの  
お礼の言葉を  
ご紹介いたします



**早**めの対処に感謝申し上げます。ワクチン予約もあつという間で助かりました。また接種時もスムーズに対応していただき、安心の一言でした。お陰様で、異常なしの生活が送れています。

**ワ**クチンの予約から接種までの流れがスムーズで、感動いたしました。関係者おひとりおひとりが親切・丁寧で不安も無く、本当にありがとうございます。地域に濟生会あり！心強く思います。心からお礼を申し上げます。

**会**場もアピタで、あまり移動せずに済み、とても助かりました。スタッフの方々も笑顔で接してくださり、終わった後も「大丈夫ですか」等の声かけもあり、とても安心しました。ありがとうございます。



**Q**

朝早くから並んでいる方

(高齢者)が採血の場所に歩いて行くまでに、大勢に抜かれている姿を見ました。あまりにもかわいそうです。開錠時に、番号札を渡す等の対策をしていただけないでしょうか。

**A**

予約時間以降にしか出来ません。

さらに、中央処置室では、採取した検体がある程度の人数分まとまった時点で検査室に送るシステムとなっております。検査結果が出るまでの時間に差は生じない事をご理解いただきたいと思います。

また、正面玄関で整理券を配ることにより、さらなる混乱を招くことが予想されますので、現時点では整理券の配布は予定しておりません。

最後に、新型コロナウイルス感染予防対策の観点から、正面玄関開錠前にお並びいただくことのないよう、重ねてご理解ご協力の程、宜しくお願い致します。

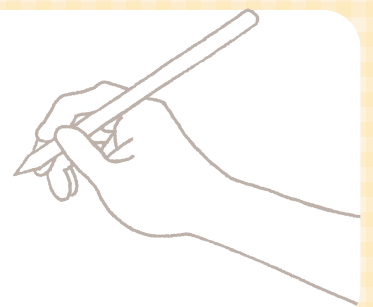

### ご意見箱について

患者さんからご意見やご要望をお寄せいただくために『ご意見箱』を外来2箇所(①番おしはらい窓口脇、トリアージ外来前)、B棟2階エレベーター前、及び各病棟デイルームに設置しています。また患者の声相談室(B棟2階)では専任の医療ソーシャルワーカーが直接ご意見をお聴きしています。病院が少しでも利用しやすくなるよう取り組んでいますので、お気づきの点などありましたら何なりとお知らせください。





● 医療情報センター 医療情報課 係長  
おはら りゅうすけ  
**大原 龍祐**さん



## 電子カルテが稼働しました



年の5月から電子カルテが稼働しました。

電子カルテとは、従来の紙のカルテで管理していた医療情報を電子データとして管理・編集・記録するシステムです。医療情報を電子データとして管理することで、紙カルテと比較して効率面や管理面、二次活用面など様々なメリットを得ることができます。さらには院内の情報共有・伝達がスムーズに行える環境にすることで、診療の質向上に繋がると考えています。

身の回りの多くのことで電子化が進んでいますが、コロナ禍でその進み具合は加速しているように感じます。当院でも患者さんへのサービス向上のために、今後も様々な面での電子化に取り組んでいきたいと考えています。

まだまだ不慣れなことや予期せぬトラブルなどにより、お待たせすることやご迷惑をおかけすることもあるかと思いますが、混乱の無いよう職員一同努めますので、何卒ご理解とご協力をお願いいたします。

次号は!

TQMセンター  
医療安全管理室 看護師  
**齊藤 和**さん

常に患者さんの安全を考えている頼れる看護師さんです。電子カルテの運用検討の際にも、医療安全の観点から積極的に関わってもらい、導入準備でも大変お世話になりました。これからもよろしくお願いします。

2030年に向けて世界が合意した「持続可能な開発目標」SDGs

最終回—SDGsと済生会

## 済生会が達成に貢献するSDGsの目標 17

Sustainable Development Goals

エスディーゼーズ  
ご存知ですか?



**昨** 年10月から連載のSDGs全17の目標の中から、済生会が取り組むものをご紹介してきましたが、今回で最終回となりました。初めは聞き慣れなかったこの取り組みも、最近ではよく目にするようになって来ました。より良い未来のために、一人ひとりが自分事として考えるきっかけになっていたら幸いです。

Strengthen the means of implementation and revitalize the global partnership for sustainable development



17 パートナースhipで  
目標を達成しよう



国連の目標

持続可能な開発のための実施手段を強化し、グローバル・パートナーシップを活性化する

済生会  
の指針

国連提携の  
推進



済生会が推進していく活動

- グローバル・パートナーシップの活性化を図るために、医療協力、学術交流、EPA（経済連携協定）、外国人研修制度による医療・介護人材の研修等を推進する
- 本会が持つ施設運営ノウハウの共有等を通して、近隣諸国を中心に国際連携を深める。

済生会は自治体、企業、地域のコミュニティー、NPO等と協働で、困窮者支援をはじめさまざまな活動を展開。◀写真=福岡総合病院では、NPOと連携してホームレスの方を対象にインフルエンザの予防接種を行なっている



済生会はベトナム・ダナンがん病院と連携し、2014年から研修生（医師）を受け入れている。▲写真=研修生の面接のため訪問した国際連携推進委員会・三角隆彦委員長とダナンがん病院・ロン院長

出典:SDGsと済生会



8 月6日に医療安全管理委員会の主催で、心理カウンセラーの白石邦明先生から「心理的安全性」の講演会をオンラインにて開催しました。

心理的安全性とは何か？ 出来るためにどうすればよいのか？ を参加者が考え、ひとつでも実行できることを目的として、演習を通して楽しく学べる講演会でした。

心理的安全性とは、インターネット検索で有名なGoogle（グーグル）が様々なチームを調査し、パフォーマンスのよい組織には「心理的安全性があること」が実証されたことから広まった概念です。心理的安全性があるチームとは、メンバー各自が他のメンバーから受け入れられ、安心できる心理状態のことです。この状態であれば小さな疑問も相談出来るので、間違いを防げたり、間違ったことが起こっても早めに対処できたりします。

最後に、医療安全に関わるチームのメンバーには、患者さんとご家族が必須のメンバーです。患者さんご家族



も「こんなことを聞いたら怒られるかな?」と思わず、疑問・質問を遠慮せず医療者に聞いてください。そして、皆で「心理的安全性のあるチーム」になりましょう。

(医療安全管理室 齊藤 和)

院 内全職員を対象としたトリアージ訓練を行いました。「トリアージ」とは傷病者の重症度と緊急度によって治療の優先順位を決定していく行為です。

災害時は多くの被災者が病院に運び込まれ大混乱します。医療資源が足りない中でも「最大多数の最大幸福」の理念に基づき、多くの人に治療が行き渡り、多くの幸せを獲得することが大切です。その為トリアージを迅速に行えることが、災害時の混乱を抑える要となります。

今回は、次々と被災者が当院に運び込まれて来る想定で訓練を行いました。参加者からは、「繰り返しトリアージを行うことで技術が定着した」「事務職員は普段治療の優先順位を決める様な機会が無いため初めて知る知識が多かった」等の声が聞かれました。被災者役スタッフの迫真の演技も臨場感を出してくれました。

当院は「災害拠点病院」に指定されているため、DMAT（災害派遣医療チーム）を結成しており、東日本大震災・ダイヤモンドプリンセス号の派遣等、数々の経験を活かし災害時対応研修を企画し災害について考え、学ぶ機会を作っています。災害は突然襲ってくるもので予測ができません。

地域の皆様に安心していただけるよう日頃からあらゆる事態を想定して、災害時の迅速な処置対応、患者受け入れ体制の整備に努めていきたいと思ひます。

(DMAT 本間 友梨)





## 無料低額診療事業のご案内

**当** 院では社会福祉法の規定により、**医療費の減免(減額)**を実施しています。下記に該当の方は、この制度の対象となる可能性があります。

- 無保険の方(国民健康保険資格者証の方を含む)
- 短期国民健康保険証の方
- 市町村民税非課税世帯の方
- 就労援助制度を利用しているお子さんとその世帯
- その他、生活に困窮している方

病気や障害、失業などで収入がなくなり医療費の支払いが困難な方や、「医療費が払えない」と治療を受けずに悩んでいる、などお困りの方は、受診・入院前に「B棟2階医療福祉相談室」にご相談ください。専任の医療ソーシャルワーカーが相談に応じます。

### 利用された方の声 01

家族が病気になったことで仕事を失い、治療が続けることができるか不安で悩んでいました。そんなとき、その医療費減免制度のことを知り、医療ソーシャルワーカーに相談をしたところ対象となり、不安なく治療に専念することができました。  
(40代女性)

### 利用された方の声 02

初めて入院の時にこの制度を知りましたが、私には関係ないと思っていました。しかし、入退院をくり返していたこともあり相談をしたら免除認定を受けることができて大変助かりました。  
(50代男性)

医療費とは保険診療の自己負担のことで、食事代及び個室料、文書料などの保険給付対象外の費用は含みません。

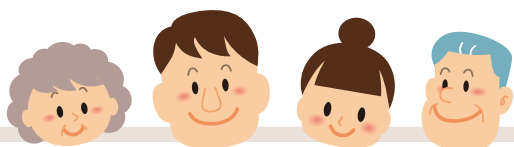

なでしこつぼみ保育園イベント

## なでしこあそびの広場

地域の未就園児のお子さんあつまれ～！  
育児座談会で  
一緒に遊んで、いろんなお話しましょう！

10月22日(金) 10～11時

対象年齢 0～2歳



気軽に  
お電話  
ください！

なでしこつぼみ保育園  
☎025-365-2434

毎月の第3木曜日は

## お客様感謝 DAY

コーヒー(レギュラーサイズ) **ホット** **アイス**

本体価格 ¥250 が

¥100

● 店内で

¥110(税込)

● お持ち帰り

¥108(税込)

B棟2F カフェコア

CAFE CORE  
Cafe & Library  
MARUZEN

今月は

10/21 木

この機会にぜひ  
ご来店ください  
スタッフ一同心より  
お待ちしております

登録医  
訪問  
診療

●眼科

西新潟なかむら眼科

西区



**総** 合病院レベルの診療、治療をクリニックで。

西新潟なかむら眼科ではコンタクトレンズ診療、眼鏡処方、ドライアイ、結膜炎、緑内障、白内障、糖尿病網膜症など眼科疾患全般の治療に加え、日帰りの白内障手術、緑内障手術、網膜レーザー治療、そして加齢黄斑変性症などに対する硝子体注射治療を行なっています。また、



総合病院でも導入している3次元眼底撮影装置OCT、手術顕微鏡、広角眼底観察システム、網膜硝子体手術装置を備え、新潟市西区では初めて糖尿病網膜症や網膜剥離など硝子体手術も実施致します。

皆様の目を生涯守り、豊かな人生を歩む一助となれば幸いです。

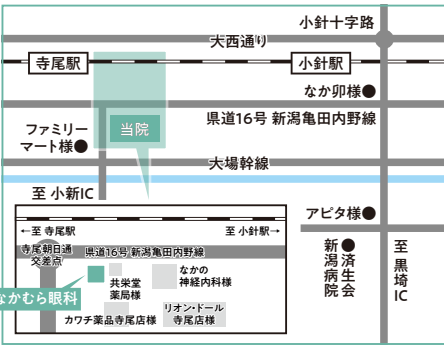

医師名	中村 裕介(なかむら ゆうすけ)先生						
住所	〒950-2051 新潟市西区寺尾朝日通16-27						
電話	025-311-1430						
診療時間	月	火	水	木	金	土	日祝
8:45 ~ 12:30 (12:00受付終了)	●	●	●	●	●	●	—
14:00 ~ 18:00 (17:30受付終了)	●	手術	—	●	●	—	—

連携医療機関(登録医・病院)からのご紹介・ご予約について

TEL.025-233-6182(直通) FAX.025-231-5763

本院の**地域医療連携室**までご連絡ください。

※平日8:30 ~ 17:00(土・日・祝日を除きます)

※患者さんからの予約はお取りしておりませんのでご了承ください。

**私**

たち栄養科は管理栄養士7名、調理師・調理員40名の計47名で業務を行っています。主な仕事内容は、入院患者さんへの給食の提供と栄養管理、入院・外来栄養指導、チーム医療への参加等です。

給食は、栄養バランスはもちろん、患者さんの疾患や病状に合わせた食事を提供する事で早期回復につなげ、治療の一環として栄養面からサポートを行っています。治療中に食事が思うように食べられない方には、栄養補助食品の提案やできる限り寄り添った内容に個別献立を立て、細やかな対応を行っています。また食事は楽しみのひとつでもあるため、季節感を取り入れた



献立の工夫や、衛生管理に注意を払い、おいしく安全な給食の提供を心がけています。

また、地域貢献活動も積極的に進めており、一昨年には初めて地域住民向けに減塩をテーマにした講義と調理実習を行いました。昨年からは新型コロナウイルス感染症防止の観点から開催は見合わせていますが、再開になりましたら是非お越しください。

(管理栄養士 山本 渚)



こころ 躍る 毎日を。

ただ今「新型コロナウイルス感染拡大防止」のため、チラシ・イベント等の予定を変更させていただいております。詳しくは店内ポスター・ホームページ等でご確認ください。

## 毎週火曜日は火曜特売!!

毎月9・19・29日は



お支払いで、さらに**5%OFF!!**

アピタは毎月9・19・29日、UCSカード・majica会員さま5%OFF。衣料品・食料品・暮らしの品が5%OFFとなります。※一部商品を除きます。※ジャックス・セディナ発行のマジカドンペンカードは除外となります。



電子マネー公式アプリ  
**majica アプリ**  
ユニー マジカ  
UNY majica がより便利に!

- 「majicaアプリ」便利でおトクな活用!
- ① majicaの情報確認がすぐできる!
  - ② 登録会員限定クーポンがご利用できる!
  - ③ お得なキャンペーンに応募できる!
  - ④ majica紛失時も安心!



※詳しくは店内ポスター、ガイドブック等でご確認ください。



**アピタ新潟西店** 電話 **025-201-1711** 新潟市西区小新5丁目7番21号

新潟市病児・病後児保育事業

### 病児保育室さいせいかい

受付 ☎025-365-2432

(平日 7:30~18:30)

詳しくは  で

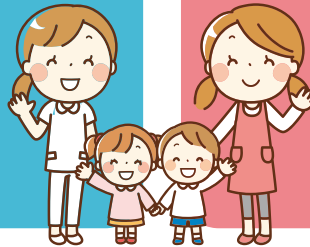

事業所内保育所

### なでしこつぼみ保育園

お問合せ ☎025-365-2434

(平日 7:30~21:00)

随時、見学を受け付けております

### 広告募集中

毎月1日発行、発行部数5,000部の本誌「なでしこ Cheers!」に広告を掲載しませんか? 院内だけでなくウエルシア薬局様・アピタ新潟西店様にも設置しています。当院総務課までお気軽にお問い合わせください。

医療連携機関マップ  
<http://saiseikaidaini-renkei.jp>



病院ホームページ  
<http://www.ngt.saiseikai.or.jp>



当院HPよりバックナンバーもご覧いただけます。

地域医療支援病院 臨床研修病院 災害拠点病院 赤ちゃんにやさしい病院



社会福祉法人

恩賜財団 済生会

# 済生会新潟病院

〒950-1104 新潟県新潟市西区寺地280-7 TEL.025-233-6161(代) FAX.025-233-8880

こちらも 注目



「済生会新潟病院」の facebook 好評稼働中!